Aanpak VLIAK ’26-’28

2027

Q1

Q2

Q3

Q4

2028

Q1

Q2

Q3

Q4

1

Inventariseren

Inventarisaties in 10 Limburgse gemeenten van:

· Amateurkunstbeoefenaars (formeel en informeel, individueel en in groepsverband) en hun ondersteuningsbehoeften

· Huidige amateurkunstenbeleid en -ondersteuningsstructuur i.s.m. beleidsmedewerkers cultuur en lokale mogelijkmakers.

2

Analyseren, co-creëren en kennisdelen

· Fase 1: Analyse van de gemeentelijke inventarisaties.

· Fase 2: Co-creatie sessies in 10 gemeenten i.s.m. lokale amateurkunstbeoefenaars, beleidsmedewerkers en mogelijkmakers en ontwikkeling van provinciale tools.

· Fase 3: Landelijke en provinciale kennisdeling middels interprovinciale afstemming, provinciale Cultuurlabs en Wegwijzers voor beleidsmakers en ondersteuners.

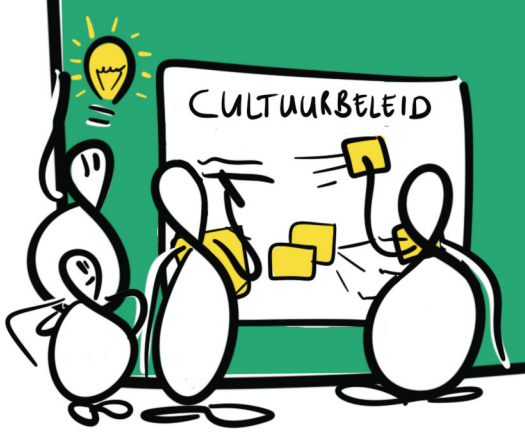

3

Zichtbaar maken

Zichtbaar maken van de verscheidenheid aan amateurkunstbeoefening in Limburg.

Dit doen we middels een podcastreeks op locatie van minimaal 10 afleveringen.

Hierbij werken we samen met diverse lokale amateurfilmers en een videoproductiebedrijf.

Stip op de horizon (ambitie 2028)

Een breder perspectief op amateurkunstbeoefening waarbij de amateurkunstbeoefenaar (in al zijn verscheidenheid) centraal staat.

Huis voor de Kunsten Limburg